

LE VACCINAZIONI NELL'AMBULATORIO DEL PEDIATRA DI FAMIGLIA

L'AMBULATORIO

L'ambulatorio del Pediatra di famiglia è il luogo migliore per accogliere i pazienti da vaccinare.

Deve essere dotato di:

- spazi adeguati all'attesa prima e dopo la vaccinazione
- spazio per l'effettuazione della vaccinazione
- spazio per il colloquio con il paziente e dei suoi familiari
- deposito per i materiali e per l'archivio

L'AMBULATORIO i dispositivi

Per vaccinare nel proprio ambulatorio sono indispensabili alcuni dispositivi e attrezzature mediche:

- fonendoscopio pediatrico e per adulti, saturimetro, sfigmomanometro con bracciali di varie dimensioni, disinfettante chirurgico, cotone idrofilo, garze cerotti e guanti sterili
- laccio emostatico, siringhe da insulina, aghi butterfly, set per infusione con asticella per flebo
- distanziatori con maschera per lattanti, bambini e adulti, apparecchio per aerosol, ambu pediatrico e per adulti, maschere facciali

L'AMBULATORIO i farmaci

Adrenalina fl 1:1000

Salbutamolo

Idrocortisone

Ipratropio bromuro

Soluzione fisiologica

Clorfenamina

Siringa pre-riempita di adrenalina, autoiniettabile

** Controllare regolarmente la scadenza e il numero di confezioni*

presenti in studio

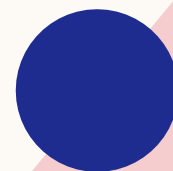

L'AMBULATORIO

le procedure

- Invito e informazioni sulle vaccinazioni da eseguire mediante:
 - Dispositivi informatici
 - E-mail
 - Chiamata telefonica
 - Visita programmata
- Avvertenze sui possibili effetti collaterali
- Consigli utili per i genitori
- Consenso/dissenso alla vaccinazione
- Registrazione atto vaccinale sulla piattaforma regionale
- Smaltimento del materiale d'uso



Conservazione dei vaccini

Frigo nel quale posizionare al centro un termometro del tipo "massima-minima" e un data logger per la registrazione e memorizzazione della temperatura.

Evitare di disporre i vaccini vicino all'elemento refrigerante e alle pareti per il rischio di congelamento.

CHIAMATA ATTIVA

L'attività vaccinale inizia con l'**identificare** i pazienti che saranno **invitati** a eseguire la vaccinazione (customizzazione).

Attraverso i propri **gestionali** si possono selezionare i pazienti eleggibili alla vaccinazione.

Alcuni gestionali hanno attivato la modalità per inviare i messaggi (**SMS**) a singoli o gruppi di pazienti selezionati.

Sono disponibili anche delle **applicazioni web** che si interfacciano con l'anagrafica del gestionale e permettono di inviare messaggi e materiale informativo.

In caso di mancata risposta alla convocazione si può ricorrere al sollecito telefonico e predisporre colloqui in presenza per comprendere le ragioni dell'esitazione o del rifiuto alle vaccinazioni.

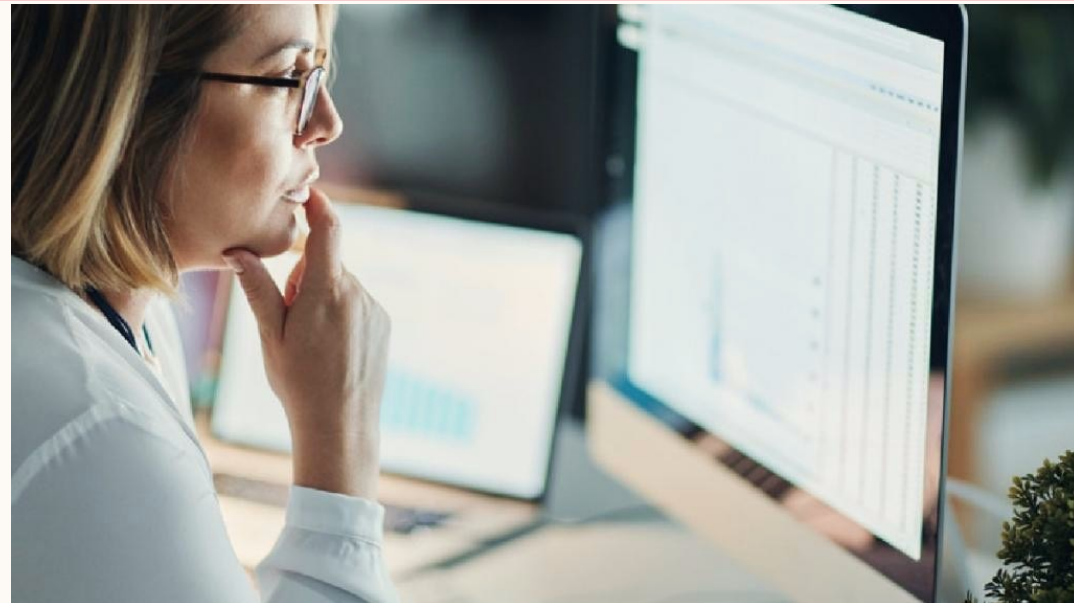



INFORMAZIONE

Il Pediatra di famiglia, nel ruolo di persona fidata e competente, informerà i genitori sulle vaccinazioni.

L'informazione è un momento importante ed essenziale della prestazione sanitaria.

Pertanto, è necessario:

- **favorire un colloquio motivazionale** per affrontare l'eventuale perplessità sulle vaccinazioni che alcuni genitori possono avere
- Informare sui **benefici** delle vaccinazioni e sulla loro **necessità** per il **controllo delle malattie** e delle loro **complicanze**
- portare a conoscenza i rari eventi avversi **dei vaccini** e i **rischi legati alla mancata vaccinazione**
- **L'informazione deve essere trasparente, empatica** ed espressa con linguaggio comprensibile da tutti

SOMMINISTRAZIONE DEI VACCINI

- Offrire la vaccinazione **in un contesto familiare come l'ambulatorio del Pediatra di famiglia**, dove quotidianamente si ricevono le cure, può favorire l'accettazione della vaccinazione anche per i genitori esitanti
- Si può far coincidere gli appuntamenti per i **bilanci di salute** con la somministrazione dei vaccini, così si riducono gli spostamenti per necessità sanitarie a vantaggio della compliance alla vaccinazione
- È possibile organizzare anche delle **giornate dedicate** alle vaccinazioni, soprattutto durante le campagne vaccinali.



REGISTRAZIONE DELLE VACCINAZIONI

Ogni vaccinazione eseguita va registrata sul proprio **software gestionale** di studio, sul **libretto del paziente** e, laddove sia possibile, sul sistema che gestisce l'**Anagrafica Vaccinale Regionale**.

Con l'accesso all'anagrafica vaccinale regionale, il pediatra può controllare lo **stato vaccinale** del bambino, eseguire i **riepiloghi** periodici delle vaccinazioni eseguite ed eventualmente individuare eventuali **inadempienti**



**A CURA DELLA
FIMP
AREA VACCINI E
IMMUNIZZAZIONI**